S.D.P

Fabricant depuis 1990

Piliers Modèle Gordes

«Fiche technique»

Hauteur totale 2,25 m

Modèle Gordes

l'ensemble complet

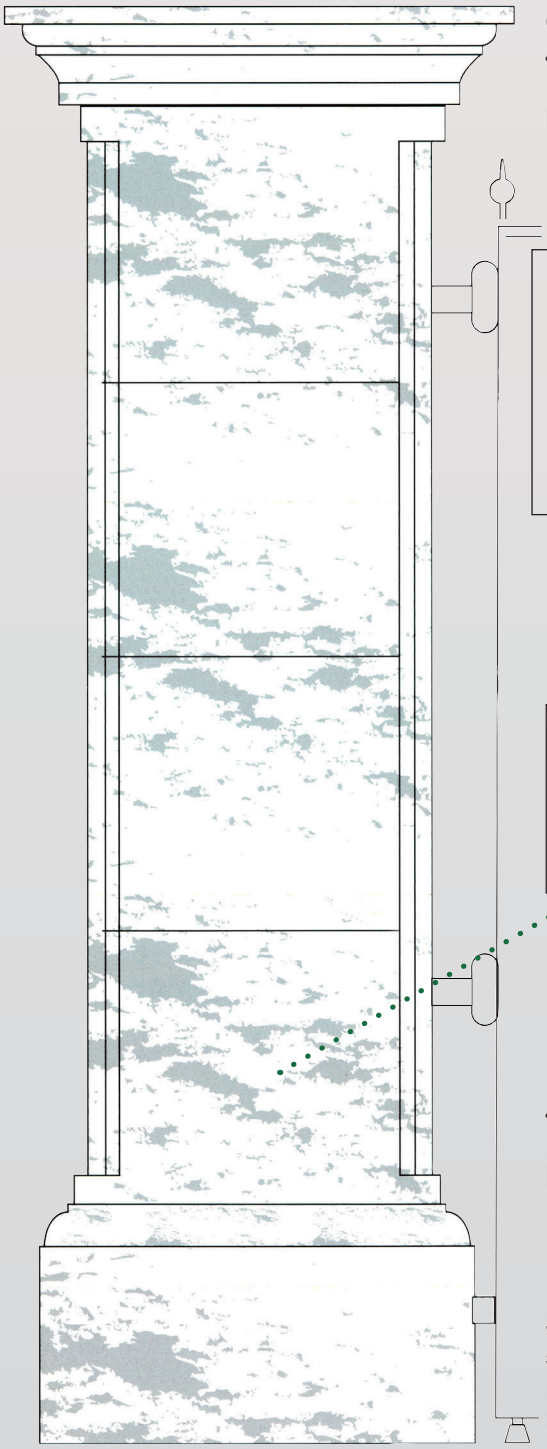

Chapiteau
42x42 cm
Hauteur : 15 cm
Poids : 35 kg

1 socle
+
4 blocs intermédiaires
+
1 chapiteau

Vue de dessus
fond creux

Bloc intermédiaire
40x40 cm
Hauteur : 40 cm
Poids : 45 Kg

Socle
50x50 cm
Hauteur : 50 cm
Poids : 70 kg

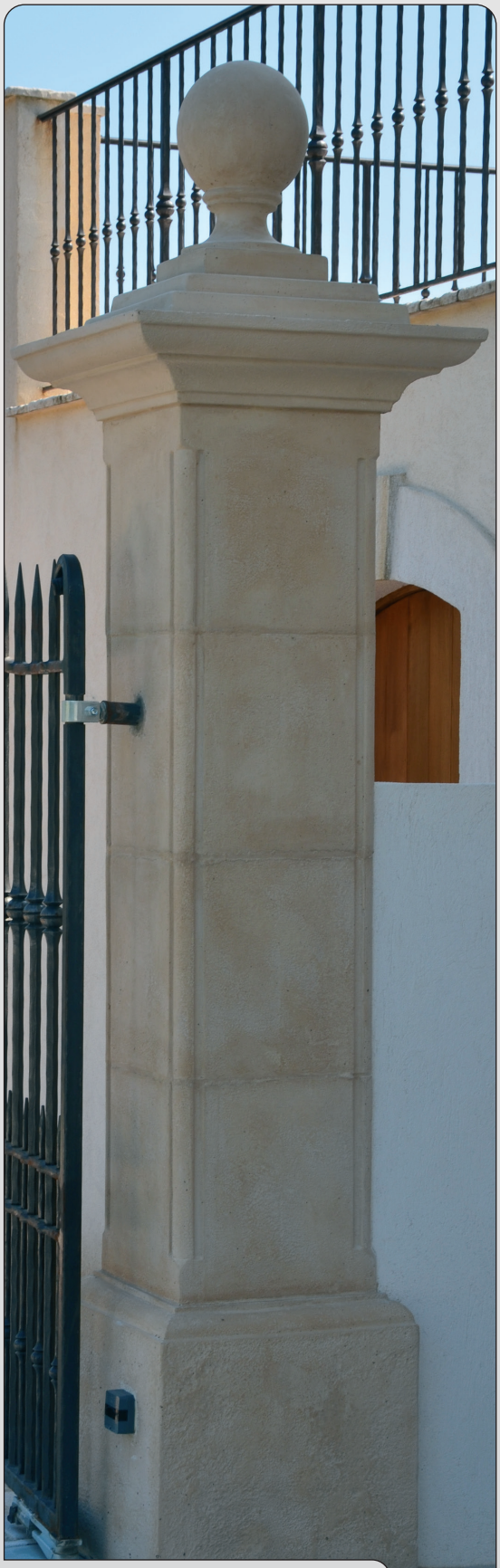

Modèle Gordes
Chapeau plat grand modèle
Boule petit modèle